

PÓS-GRADUAÇÃO

FDUSP

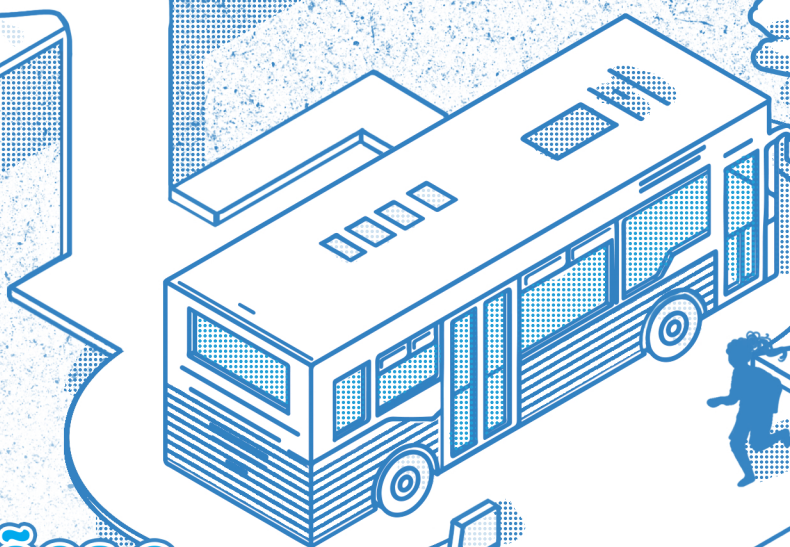

Fuvest

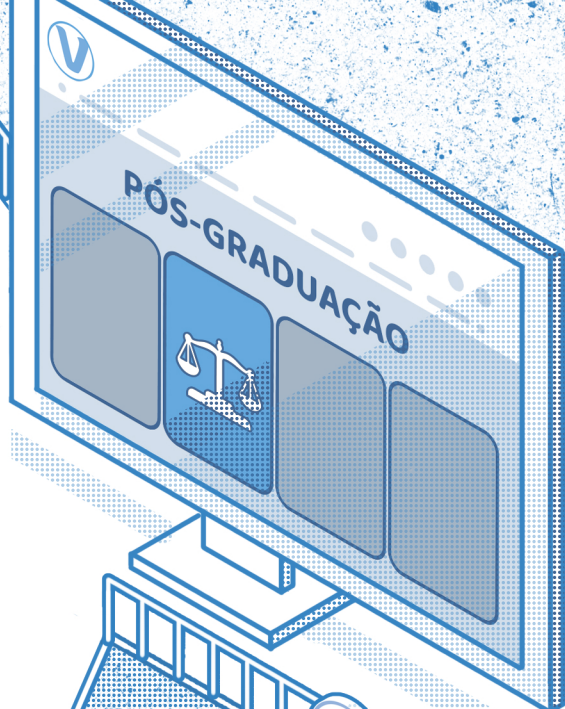

Guia de Condições e
Recursos específicos
PPGD 2026



fuvest.br

Conselho Curador

Presidente

Maria Arminda do Nascimento Arruda

Vice-Presidente

Nina Beatriz Stocco Ranieri

Integrantes

Aluisio Augusto Cotrim Segurado
Hamilton Brandão Varela de Albuquerque
Margaret de Castro
Marilene Proença Rabello de Souza
Pedro Leite da Silva Dias
Roseli de Deus Lopes

Diretoria

Diretor Executivo

Gustavo Ferraz de Campos Monaco

Vice-Diretor

Thiago Regis Longo César da Paixão

Diretora Financeira

Heliani Berlato

Guia de Condições e Recursos Específicos do Programa de Pós-Graduação em Direito 2026

Data de Publicação: 23/06/2025

A FUVest reserva o direito de fazer adições, deleções, ou mudanças neste guia a qualquer momento. A versão mais recente pode ser acessada em

fuvest.br



usp.br

Reitoria

Reitor

Carlos Gilberto Carlotti Junior

Vice-Reitora

Maria Arminda do Nascimento Arruda

Faculdade de Direito da USP

Diretor

Celso Fernandes Campilongo

Vice-Diretora

Ana Elisa Liberatore Silva Bechara

Presidente da Comissão de Pós-Graduação

Gustavo Ferraz de Campos Monaco

Vice-Presidente da Comissão de Pós-Graduação

Juliana Krueger Pela

Sumário

- 04 Calendário
- 05 Nome Social
- 07 Ações Afirmativas
- 07 Recursos Específicos
- 09 Amamentação



A FUVEST acredita na inclusão e na diversidade!

A FUVEST tem o compromisso de oferecer uma experiência justa, acolhedora e acessível, para que cada pessoa possa revelar seu potencial da melhor forma possível.

Sabemos que **cada candidato tem sua própria história, origem e trajetória**. E é essa diversidade que fortalece a Universidade de São Paulo e reflete a riqueza da nossa sociedade.

Neste guia, você encontrará informações sobre os recursos específicos disponíveis para a inscrição na prova.

Estamos com você nessa jornada. Boa prova!



Calendário⁺ +

JUNHO

06/2025

D	S	T	Q	Q	S	S
1	2	3	4	5	6	7
8	9	10	11	12	13	14
15	16	17	18	19	20	21
22	23	24	25	26	27	28
29	30					

Recursos Específicos e Amamentação

Das 12h de 06/06 até
as 12h de 16/07/2025

Período para pedido de Recursos Específicos

A partir das 12h
de 23/07/2025

Divulgação do resultado do pedido de Recursos Específicos

JULHO

07/2025

D	S	T	Q	Q	S	S
		1	2	3	4	5
6	7	8	9	10	11	12
13	14	15	16	17	18	19
20	21	22	23	24	25	26
27	28	29	30	31		

Nome Social

Das 12h de 06/06 até
as 12h de 16/07/2025

Período para inclusão do Nome Social durante as inscrições

Todos os horários informados referem-se ao horário oficial de Brasília.



Nome Social

Você sabe o que é um Nome Social?

É um nome escolhido por uma pessoa transexual, travesti ou não-binária que representa sua identidade de gênero, que não é reconhecida pelo nome que foi atribuída a ela no nascimento.

Respeito à identidade das pessoas é essencial.

Como faço para usar meu Nome Social na FUVEST?

Durante o período de inscrições: 06/06 às 12h até 16/07/2025 às 12h

Nome social

▲ Nos termos do Decreto nº 8.727/2016, nome social é a designação pela qual a pessoa travesti ou transexual se identifica e é socialmente reconhecida.

▲ O nome social será utilizado em toda comunicação da FUVEST, assim como será utilizado em toda divulgação pública.

Deseja utilizar nome social? *

Sim

Nome social * (para pessoa travesti ou transexual, conforme Decreto nº 8.727/2016)

☒ Declaro, nos termos do Decreto nº 8.727/2016, que sou reconhecido(a) pelo nome social perante a sociedade.

- 1 Acesse o [site da FUVEST](#) e inicie sua inscrição;
- 2 Após “Dados Básicos” adicione o seu nome social. Lembre-se: **nome social não é apelido**;
- 3 Continue sua inscrição normalmente.

Você sabia que o uso do Nome Social é um direito garantido pela lei?

O Decreto nº 8.727/2016 autoriza que pessoas travestis e transexuais façam uso do nome social e tenham sua identidade de gênero reconhecida no âmbito da administração pública.

Como funciona no dia a dia?

Se uma pessoa trans, por exemplo, se identifica com um nome diferente do que está nos documentos (o “nome civil”), ela pode pedir para ser chamada pelo nome social em escolas, repartições públicas, hospitais e outros serviços do governo.

Essa lei visa garantir que todo mundo seja tratado como realmente é, com dignidade e respeito.



Nome Social

Meu Nome Social precisa estar no documento oficial?

Nós entendemos que isso nem sempre é uma realidade para quem utiliza um nome social, portanto, não é necessário que seu nome social esteja no seu documento oficial no dia da prova.

A FUVEST se preocupa com a sua privacidade no Processo Seletivo

Uma vez cadastrado em nosso sistema, seu nome social será utilizado em todas as formas de comunicação com você: desde a digital até a presencial.

O único nome que será utilizado é o nome social que você cadastrou e apenas você receberá as comunicações de que um nome social está sendo utilizado.

Onde meu Nome Social será utilizado?

Em todos os materiais de comunicação relacionados à aplicação e divulgação do processo seletivo. É impossível distinguir quem está usando um nome social de quem não estiver.

Alguns exemplos do uso do Nome Social

- No sistema digital da FUVEST
- Na lista de inscritos
- Na capa das provas
- Nas listas de chamada e espera

Teve algum problema com seu Nome Social?
Entre em contato com a gente aqui.



Vocês fazem alguma verificação para o uso do Nome Social na FUVEST?

Todos os pedidos de uso do nome social são contemplados pela FUVEST, pois nosso objetivo é que você mostre sua melhor versão no processo seletivo. Desde sua implementação, em 2019, recebemos milhares de pedidos de uso, mas preste atenção: **nome social não é apelido** e podemos filtrar frases que não sejam reconhecidas como nomes próprios.



Ações Afirmativas

Você conhece a sua importância?

As ações afirmativas ajudam a reduzir desigualdades raciais e decorrentes de deficiências, a promover a igualdade de oportunidades no acesso à educação pós-graduada e a construir uma universidade mais plural e diversa.

Prestar o processo seletivo da FUVEST pode ser muito mais fácil do que você imagina!

Reserva de vagas para candidatos autodeclarados PPI e PCDs

O Programa de Pós-Graduação em Direito da Faculdade de Direito da Universidade de São Paulo reserva até 20 vagas para candidatos autodeclarados PPI ou que sejam PCDs.

A fim de garantir a integridade da autodeclaração em vagas reservadas para pessoas negras, de cor preta ou parda você só poderá confirmar sua matrícula após análise pela comissão de heteroidentificação.

Recursos Específicos

Como podemos te ajudar?

Nosso objetivo é garantir que o processo seletivo para o PPGD-FD-USP seja acolhedor e inclusivo, em que cada candidato possa se sentir à vontade para mostrar o seu potencial completo e onde as avaliações são feitas do modo mais uniforme e justo possível.

A FUVEST adota medidas de segurança técnicas, físicas e organizacionais, em atendimento à LGPD (Lei Geral de Proteção de Dados), para a proteção dos dados pessoais e dados pessoais sensíveis tratados, priorizando o acesso restrito aos profissionais responsáveis pela utilização dos dados.

Precisar de recursos específicos não será um empecilho para a realização da sua prova.

Recursos Específicos

Conheça a lista de Recursos Específicos disponíveis para que a sua prova se ajuste às suas necessidades:

- Intérprete de LIBRAS (exclusivamente para anunciar as instruções fornecidas pelo fiscal)
- Ledor (auxílio para ler as questões da prova)
- Leitura labial (exclusivamente para anunciar as instruções fornecidas pelo fiscal)
- Local plano (sem escadas)
- Mesa ao invés de carteira
- Prova em preto e branco
- Tempo adicional
- Prova ampliada em papel A3 (somente caderno de provas)
- Transcritor (auxílio para a transcrição de respostas)
- Uso de protetor auricular interno
- Uso de aparelho contínuo de infusão de insulina e/ou medição de glicose
- Uso de aparelho auditivo próprio
- Uso de assento ortopédico próprio
- Uso de cadeira de rodas própria
- Uso de materiais próprios para transtorno da visão
- Uso de materiais próprios para extração de leite materno
- Uso de muletas próprias
- Uso de suplemento de O₂ próprio
- Uso de banheiro com maior frequência

Como posso solicitar o benefício?

Das 12h do dia 06/06 até as 12h do dia 16/07 de 2025

- 1 Acesse o [site da FUVEST](#) e inicie sua solicitação de recursos específicos
- 2 Em “Recursos Específicos” indique suas necessidades e envie os comprovantes.

Recursos específicos

Precisa de cuidados, recursos ou condições específicas durante a prova?

☒ Sim ☐ Não

Qual(is)?

☐ Intérprete de LIBRAS exclusivamente para anunciar as instruções fornecidas pelo fiscal

☐ Ledor (auxílio para ler as questões da prova)

☐ Leitura labial exclusivamente para as instruções fornecidas pelo fiscal

☐ Local plano (sem escadas)

☐ Mesa ao invés de carteira

☐ Prova ampliada em papel A3 (somente caderno de provas)



Amamentação + +

A amamentação é fundamental para o desenvolvimento infantil e para garantir o bem-estar da candidata e do bebê. Por isso, oferecemos condições especiais para acolhimento de lactentes de até 6 meses de idade durante a realização da prova.

Um momento especial requer uma atenção especial.

No dia da prova vou precisar amamentar. Ainda posso fazer a prova?

Sem dúvidas! Oferecemos dois benefícios especiais para uma tranquila amamentação durante a prova:

Acompanhante:

No dia da prova, a candidata deverá levar um acompanhante para permanecer com a criança durante a realização do exame. O acompanhante não poderá portar celular, relógio ou outros itens restritos. A ausência de acompanhante impossibilitará a participação da candidata na prova.

Tempo adicional:

Haverá compensação do tempo de amamentação em até uma hora. Caso não leve a criança no dia, você poderá realizar a prova normalmente, ou seja, sem tempo adicional.

Documentos necessários

- Documento de identificação do lactente;
- Certidão de Nascimento

Amamentação

Como posso solicitar o benefício?

Das 12h do dia 06/06 até as 12h do dia 16/07 de 2025

- 1 Acesse o [site da FUVEST](#) e inicie sua solicitação;
- 2 Em “Recursos Específicos” indique que é lactante e envie os comprovantes.

- ☐ Uso de protetor auricular interno
- ☐ Uso de suplemento de O₂ próprio
- ☐ Uso de toalha própria durante a prova

Indique o motivo para o pedido:

- ☒ Amamentação de lactentes até 6 meses de idade
(A candidata lactante deverá levar acompanhante, que ficará em sala reservada para essa finalidade e que será responsável pela guarda da criança. A candidata que não levar acompanhante não realizará a prova)

- ☐ Autismo
- ☐ Condições ortopédicas e/ou neuromusculares limitantes
- ☐ Diabetes
- ☐ Discalculia
- ☐ Dislexia ou Alexia